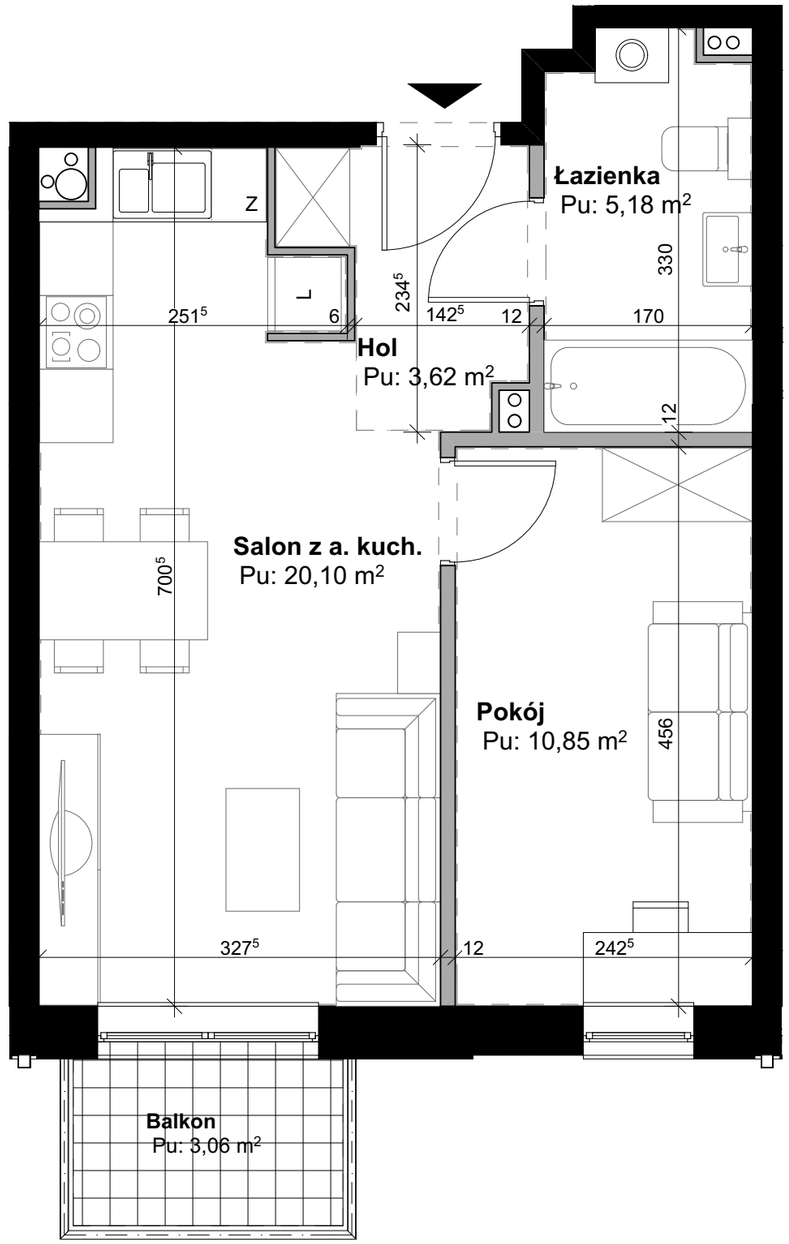

UWAGA:
- Obmierzona powykonawczo powierzchnia mieszkania może ulec nieznacznej zmianie.
- Katalog został opracowany na podstawie projektu budowlanego.
- Nie zaleca się traktowania rysunku jako podstawy do aranżacji wnętrz.
- Wszystkie wymiary podane w świetle tynków.
-Materiały graficzne mają charakter poglądowy. Aranżacja lokalu mieszkalnego na rzucie jest przykładowa i nie stanowi przedmiotu zobowiązania Sprzedającego.

SKALA 1:50

0 1 2 3

NAZWA INWESTYCJI:

NOWY KARCZEW

BUDOWA ZESPOŁU CZTERECH BUDYNKÓW MIESZKALNYCH WIELORODZINNYCH Z GARAŻAMI PODZIEMNYMI, KOTŁOWNIĄ I ŚMIETNIKIEM NA DZ. NR EW. 10-954, OBR. 141704-5.0010 PRZY UL. CZĘSTOCHOWSKIEJ 81 OTWOCK MAŁY, GMINA KARCZEW

PROJEKTANT:

GRW SP. Z O.O.

UL. CZĘSTOCHOWSKA

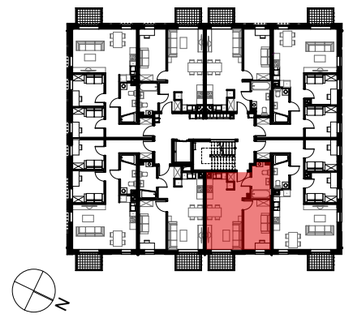

C	2	18
BUDYNEK	**PIĘTRO**	**NR MIESZKANIA**

ILOŚĆ POKOI: 2

POWIERZCHNIA UŻYTKOWA MIESZKANIA:
ZGODNA Z PN-ISO 9836
39,75 m²

BALKON: 3,06 m²
WYSOKOŚĆ POMIESZCZEŃ: 2,70 m

ZESTAWIENIE POWIERZCHNI:

Salon z aneksem kuchennym	20,10 m²
Pokój	10,85 m²
Łazienka	5,18 m²
Hol	3,62 m²

INWESTOR:

Nowy Karczew 3 Sp. z o.o.
ul. Stanisława Lentza 2 B
02-956 Warszawa
www.nowykarczew.com
sprzedaz@nowykarczew.com

DATA:
20.12.2021